УКРАЇНА
ЧЕРНІГІВСЬКЕ МІЖМІСЬКЕ БЮРО ТЕХНІЧНОЇ ІНВЕНТАРИЗАЦІЇ

Інвентаризаційний номер 20923

Реєстровий номер 1 корп

ІНВЕНТАРИЗАЦІЙНА СПРАВА

I корпус А-1

по вул. Шевченко буд. № 95
м. Чернігів

р-н Деснянський
квартал № 313

Чернігівське міжміське бюро технічної інвентаризації

Форма № 1

Область Чернігівська

схема

Місто Чернігів

земельної ділянки № 95 з будівлями по вулиці Шевченко

квартал № 313 користувач Чернігівський державний технологічний університет

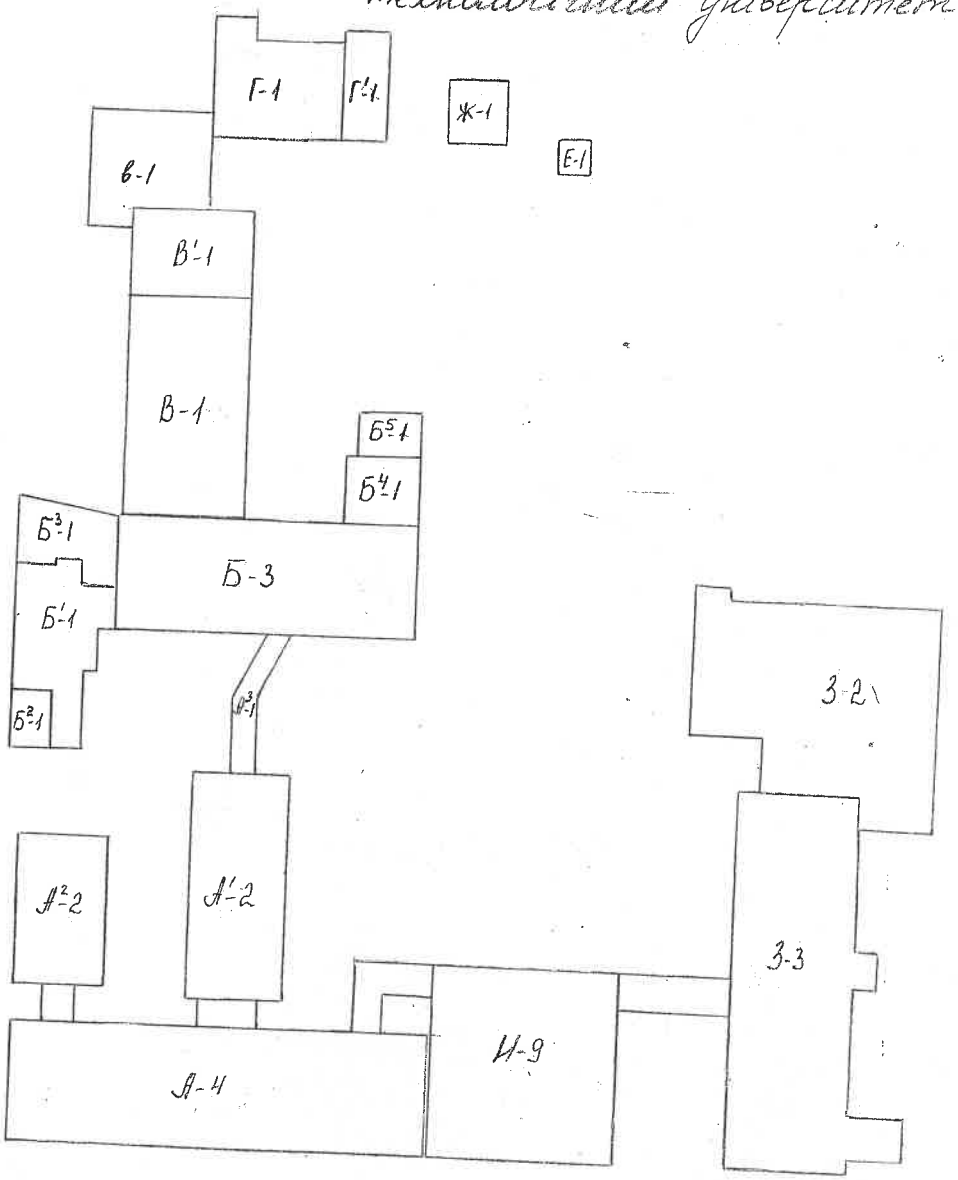

ЕКСПЛІКАЦІЯ			
літер ген. плану	Найменування будівель		
А-4	Навчально-адміністратив-ний корпус №1	И-9	Навчально-лабораторний корпус №4
А²-2, А'-2		В-1	В'-1 гаражі
З-3	Навчально-лабораторний корпус №2	В-1	Склад
Б³-1, Б⁴-1, Б⁵-1		Г-1	Господарська будівля
Б-1, Б'-1, Б²-1		Г'-1	Гаражі
В-1, В'-1	Нав.-лабор. корпус №3	Ж-1	Склад
З-2	Гуртожиток	Е-1	Склад

Дата червень 2010 р.

Перевірив Сівець Н.І.

Затверджую Сахневич Л.В. 2010 р.

Склав Супрун Н.О.

Поточні зміни вніс:

Чернігівська обласна рада Чернігівське міжміське бюро технічної інвентаризації 03358 Україна м.Чернігів

Додаток 1.10
до Інструкції про порядок
проведення технічної інвентаризації
об'єктів нерухомого майна

Оцінювальний акт

про будинок „А-4; А¹-2; А²-2; А³-1"

Чернігівська
(селище, село) Чернігів
Деснянський

вулиця (провулок, площа) Шевченка № 95,

рік побудови _____, кількість поверхів IV

корп №1

Інженерне обладнання будинку (так чи ні)

Холодне водопостачання	Каналізація: міська (центр.)	Каналізація: місцева (автоном.)	Гаряче водопостачання	Газопостачання	Вентиляція	Телебачення	Телефон	Радіо	Котельні: вбудовані	Котельні: окремо розташовані	Кількість котлів: чавун	Кількість котлів: залізний	Кількість канал. вбиралень: працює	Кількість канал. вбиралень: не працює	Ванни, кількість: дров.	Ванни, кількість: газов.	Ванни без колонок	Кількість ліфтів: працюючих	Кількість ліфтів: не працюючих
2	3	4	5	6	7	8	9	10	11	12	13	14	15	16	17	18	19	20	21

Розрахунок вартості будинку, прибудов та надбудов

Об'єкт оцінки (будинок, прибудова, надбудова)	Площа в м²	Висота в метрах	Об'єм в м³	Периметр	Відношення периметра до площі	Розрахункова висота	№ типу	Вартість м³ для даного типу, грн.	Поправка до вартості 1м³ за типом	Загальний % поправки вартості 1м³	Вартість 1м³ з урахуванням поправки	Будівельна вартість в грн.	% зносу	Інвентаризаційна вартість (грн.)	Примітка
1	2	3	4	5	6	7	8	9	10	11	12	13	14	15	16
А-4 Навчально ад-	2950.3	14.30	42189												
А¹-2 міністратувний	648.8	10.73	6962												
А²-2 корпус №1	627.1	7.20	4515												
А³-1 — " —															
ганок	219.9														
— " —	6.4														
— " —	13.6														

вля № 95

этал 313

сштаб = 1: 200

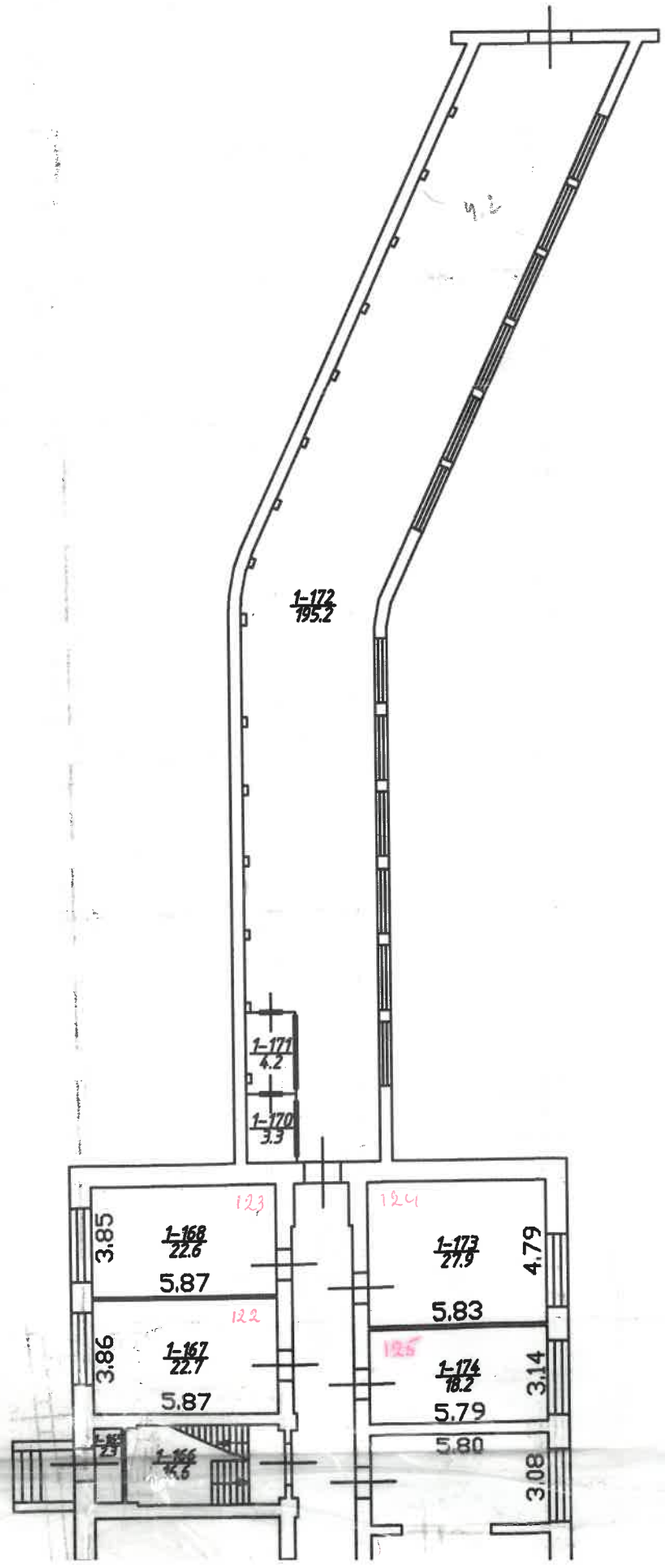

ення додатка 1.1

Середній % знос	Пит. вага	Поправки до вартості м³
9		
(гр9)*100 / (гр9) =		

ПЛАН

на будівлю літер "А-4 "

по вулиці Шевченка будівля № 95

місто(селище) Чернігів квартал 313

поверх 1 Масштаб = 1: 200

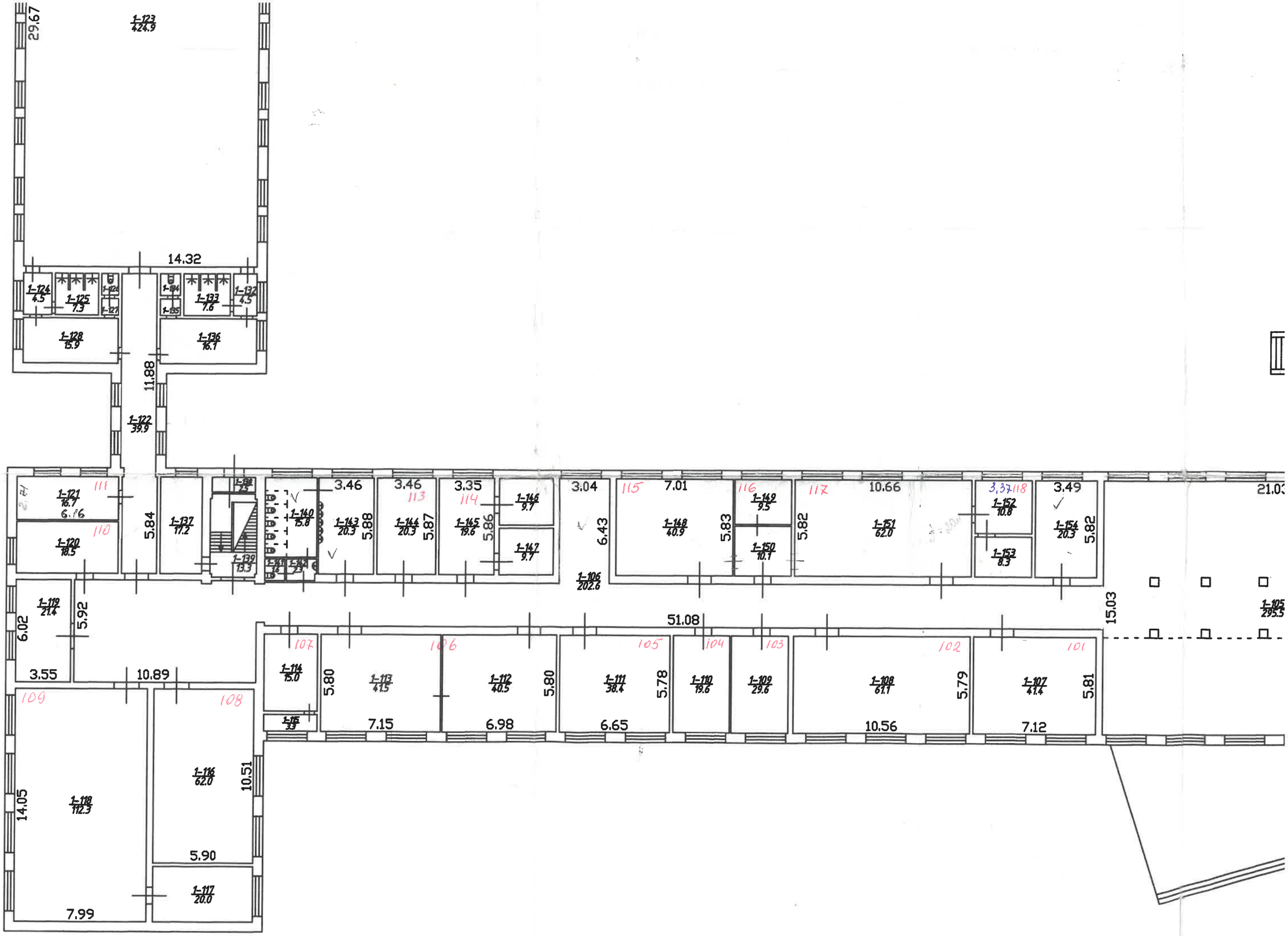
29.67
1-123
424.9
14.32
1-124
4.5
1-125
7.3
1-126
1-127
1-134
1-135
1-133
7.6
1-132
4.5
1-128
15.9
1-136
16.1
11.88
1-122
39.9
1-121
16.7
6.16
111
110
1-120
18.5
5.84
1-137
17.2
1-138
25
1-139
13.3
1-140
15.8
3.46
1-143
20.3
5.88
3.46
113
1-144
20.3
5.87
3.35
114
1-145
19.6
5.86
1-146
9.7
1-147
9.7
3.04
6.43
1-106
202.6
115
7.01
1-148
40.9
5.83
116
1-149
9.5
1-150
10.7
117
10.66
1-151
62.0
5.82
3,37 118
1-152
10.8
1-153
8.3
3.49
1-154
20.3
5.82
21.03
15.03
1-105
295.3
1-119
21.4
5.92
6.02
3.55
10.89
51.08
107
1-114
15.0
1-115
3.9
5.80
1-113
41.5
7.15
106
1-112
40.5
5.80
6.98
105
1-111
38.4
5.78
6.65
104
1-110
19.6
103
1-109
29.6
102
1-108
61.1
5.79
10.56
101
1-107
41.4
5.81
7.12
109
1-118
112.3
14.05
7.99
108
1-116
62.0
10.51
5.90
1-117
20.0

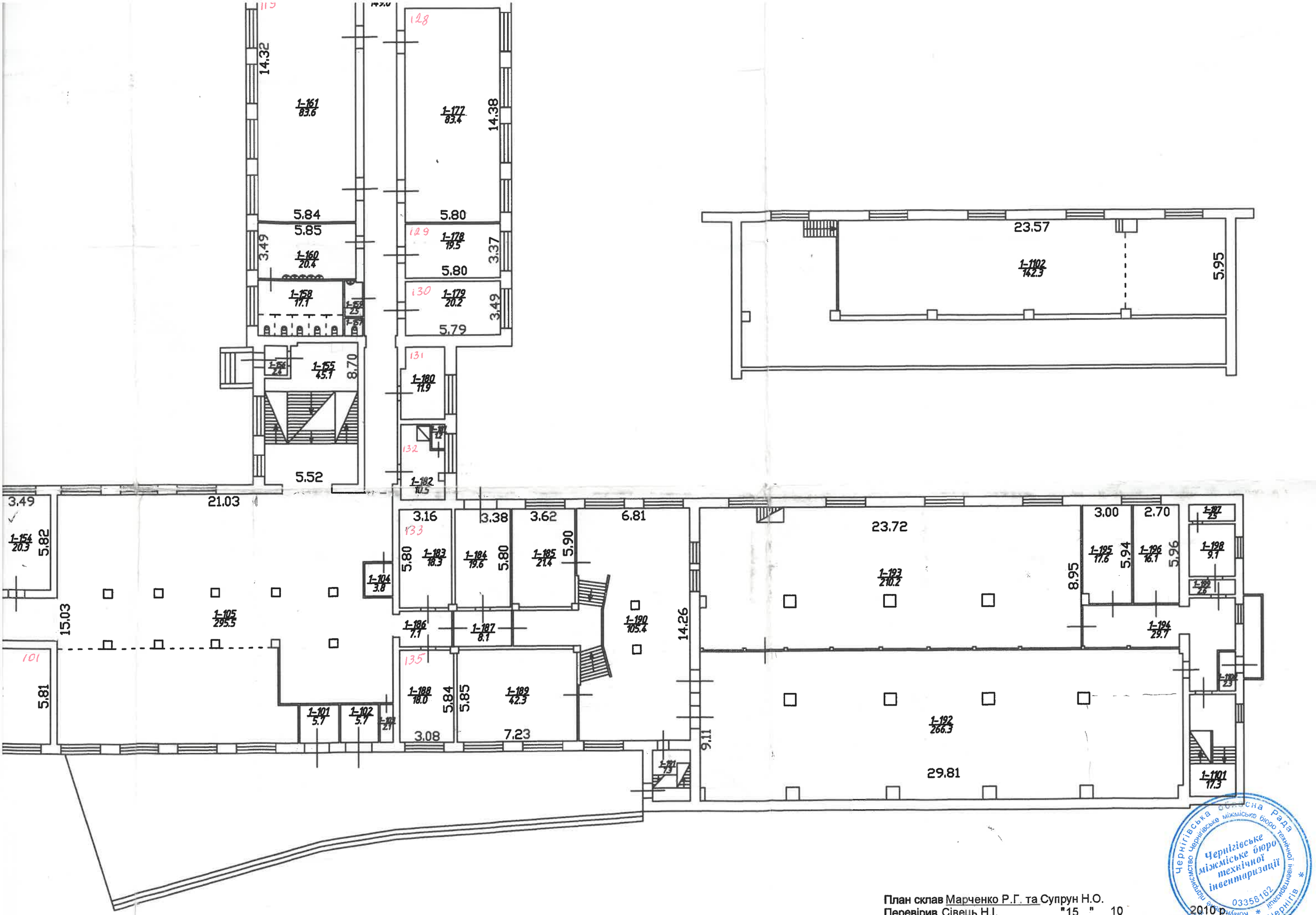

План склав Марченко Р.Г. та Супрун Н.О.
Перевірив Сівець Н.І. "15" 10 2010 р.

Чернігівська обласна рада
Чернігівське міжміське бюро технічної інвентаризації
Комунальне підприємство Чернігівське міжміське бюро технічної інвентаризації
03358182
Україна м. Чернігів

ЕКСПЛІКАЦІЯ

ь до плану поверхів виробничого будинку № 95 літер " А-4 "

вулиця (провулок, площа) Шевченко

місто (селище, село) Чернігів

4 000000 039488

Літер	Поверхи	Номери виробничих	Номери приміщень	Призначення приміщень	Загальна площа приміщень(підр ахована за	Площа приміщень			Площа літніх приміщень	Площа приміщень	Самочинно збудована ,	Примітки
						Корисна(сума основної та допоміжної)	Основна	Допоміжна				
1	2	3	4	5	6	7	8	9	10	11	12	13
А-4	1	1	101	Тамбур	5,70			5,70				
			102	Тамбур	5,70			5,70				
			103	Підсобне приміщення	2,10			2,10				
			104	Кімната чергового	3,80			3,80				
			105	Вестибюль	295,50			295,50				
			106	Коридор	202,60			202,60				
			107	Кабінет	41,40		41,40					
			108	Лабораторія	61,10		61,10					
			109	Кабінет	29,60		29,60					
			110	Лабораторія	19,60		19,60					
			111	Лабораторія	38,40		38,40					
			112	Лабораторія	40,50		40,50					
			113	Лабораторія	41,50		41,50					
			114	Вентиляційна	15,00			15,00				
			115	Вентиляційна	3,30			3,30				
			116	Кабінет	62,00		62,00					
			117	Кабінет	20,00		20,00					
			118	Кабінет	112,30		112,30					
			119	Кабінет	21,40		21,40					
			120	Кабінет	18,50		18,50					
			121	Кабінет	16,70		16,70					
			122	Коридор	39,90			39,90				
			123	Спортзал	424,90		424,90					
			124	Коридор	4,50			4,50				
			125	Душова	7,30			7,30				
			126	Туалет	1,40			1,40				
			127	Вмивальник	1,60			1,60				

Чернігівська обласна рада Чернігівське міжміське бюро технічної інвентаризації 03358162 Україна м. Чернігів

			128	Роздягальня	15,90			15,90				
			129	Спортзал	12,90		12,90					
			130	Тамбур	6,10			6,10				
			131	Спортзал	12,90		12,90					
			132	Коридор	4,50			4,50				
			133	Душова	7,60			7,60				
			134	Туалет	1,30			1,30				
			135	Вмивальник	1,50			1,50				
			136	Роздягальня	16,10			16,10				
			137	Роздягальня	17,20			17,20				
			138	Тамбур	2,50			2,50				
			139	Маршові сходи	13,30			13,30				
			140	Туалет	15,80			15,80				
			141	Туалет	1,60			1,60				
			142	Вмивальник	2,30			2,30				
			143	Вмивальник	20,30			20,30				
			144	Кабінет	20,30		20,30					
			145	Кабінет	19,60		19,60					
			146	Кабінет	9,70		9,70					
			147	Кабінет	9,70		9,70					
			148	Лабораторія	40,90		40,90					
			149	Кабінет	9,50		9,50					
			150	Кабінет	10,10		10,10					
			151	Лабораторія	62,00		62,00					
			152	Кабінет	10,80		10,80					
			153	Кабінет	8,30		8,30					
			154	Лабораторія	20,30		20,30					
			155	Тамбур	2,40			2,40				
			156	Маршові сходи	45,10			45,10				
			157	Туалет	1,40			1,40				
			158	Вмивальник	2,50			2,50				
			159	Туалет	17,10			17,10				
			160	Вмивальник	20,40			20,40				
			161	Лабораторія	83,60		83,60					

			162	Роздягальня	17,80			17,80				
			163	Кабінет	20,70		20,70					
			164	Лабораторія	86,40		86,40					
			165	Тамбур	2,30			2,30				
			166	Маршові сходи	16,60			16,60				
			167	Кабінет	22,70		22,70					
			168	Кабінет	22,60		22,60					
			169	Коридор	149,00			149,00				
			170	Буфет	3,30		3,30					
			171	Буфет	4,20		4,20					
			172	Коридор	195,20			195,20				
			173	Лабораторія	27,90		27,90					
			174	Лабораторія	18,20		18,20					
			175	Лабораторія	103,20		103,20					
			176	Лабораторія	38,70		38,70					
			177	Лабораторія	83,40		83,40					
			178	Лабораторія	19,50		19,50					
			179	Лабораторія	20,20		20,20					
			180	Підсобне приміщення	11,90			11,90				
			181	Вентиляційна	1,20			1,20				
			182	Вентиляційна	10,50			10,50				
			183	Щитова	18,30			18,30				
			184	Коридор	19,60			19,60				
			185	Читальний зал	21,40		21,40					
			186	Коридор	7,10			7,10				
			187	Коридор	8,10			8,10				
			188	Кабінет	18,00		18,00					
			189	Читальний зал	42,30		42,30					
			190	Вестибюль	105,40			105,40				
			191	Маршові сходи	7,30			7,30				
			192	Бібліотека	266,30		266,30					
			193	Книгосховище	210,20		210,20					
			194	Коридор	29,70			29,70				
			195	Кабінет	17,60		17,60					

			196	Кабінет	16,10		16,10					
			197	Вентиляційна	2,50			2,50				
			198	Коридор	9,10			9,10				
			199	Коридор	2,60			2,60				
			1100	Тамбур	2,30			2,30				
			1101	Маршові сходи	17,30			17,30				
			1102	Книгосховище	142,30		142,30					
				Разом по групі приміщень № 1	3920,80	3920,80	2483,70	1437,10				
				Всього по поверху № 1	3920,80	3920,80	2483,70	1437,10				

" 15 " 10 2010 р.

Виконав Марченко Р.Г. та Супрун Н.О.
/підпис, прізвище/

Перевірив Сівець Н.І.
/підпис, прізвище/

Чернігівська обласна рада
Чернігівське міжміське бюро технічної інвентаризації
03358182
Україна м. Чернігів

удівля № 95

вартал 313

Масштаб = 1: 200

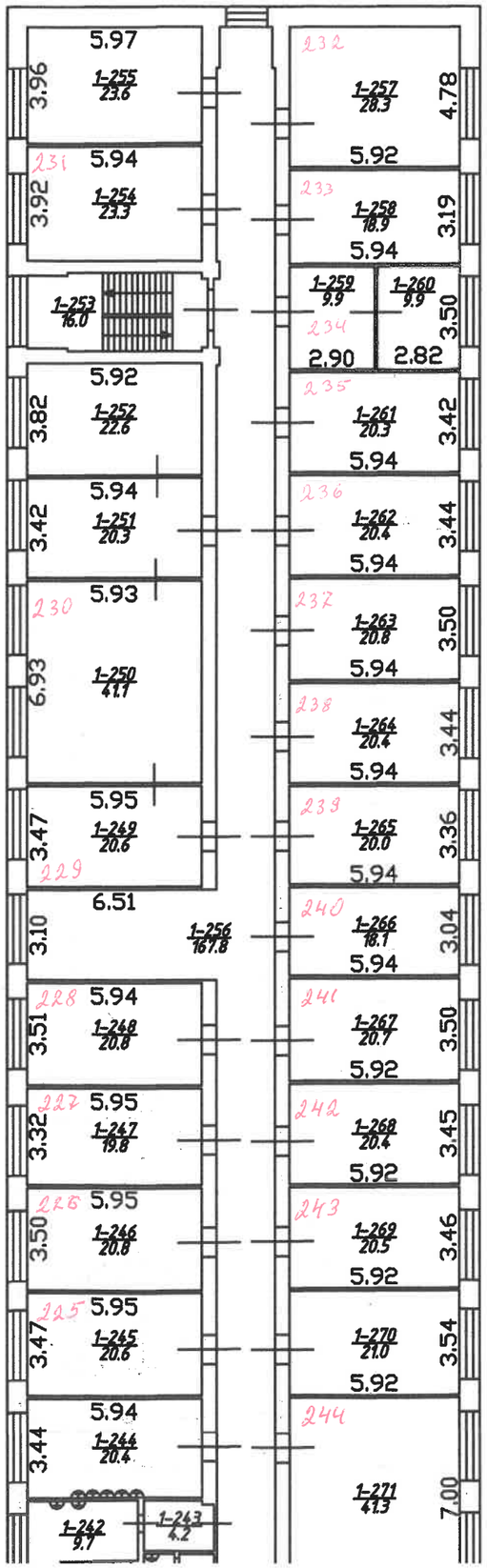

ПЛАН

на будівлю літер "А-4 "

по вулиці Шевченка

будівля № 95

місто(селище) Чернігів

квартал 313

поверх 2

Масштаб = 1: 200

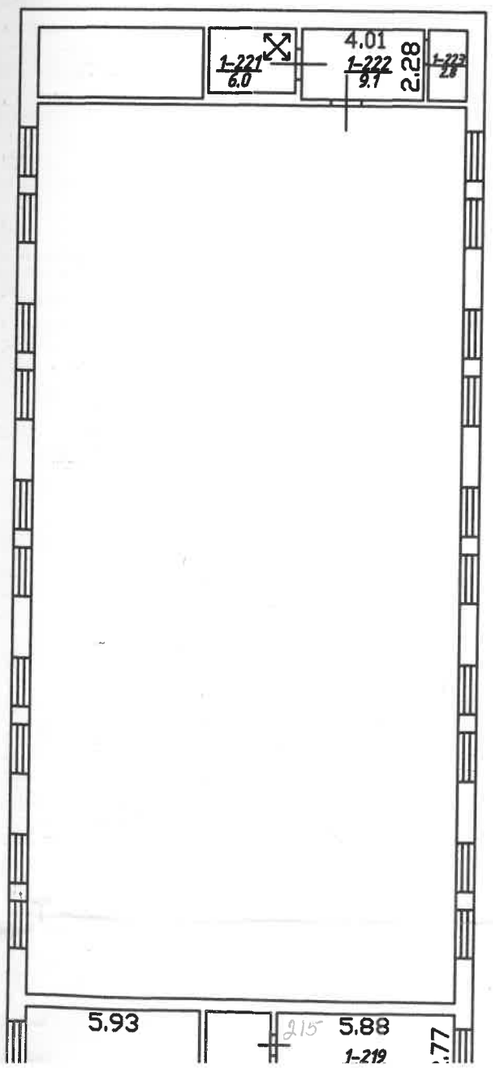

5.93
1-218
33.3
5.61
214
215
5.88
1-219
16.3
2.77
216
5.88
1-220
15.7
2.67
1-224
42.0
6.26
213
1-217
19.2
3.07
6.22
212
1-216
17.5
2.81
3.02
1-225
18.1
5.98
1-226
16.7
1-229
15.7
1-227
1-228
3.45
1-230
20.8
6.02
10.68
218
1-231
64.0
5.99
3.04
6.54
3.57
219
1-232
21.3
5.96
3.29
220
1-233
19.6
5.96
10.76
221
1-234
64.1
5.96
222
10.61
1-235
62.6
5.90
3.12
223
1-236
18.6
5.96
10.78
1-237
65.0
1-203
267.6
5.96
1-213
6.9
14.55
209
5.95
1-212
13.7
2.31
208
1-211
20.7
82,7
82,7
14.29
5.97
207
1-210
18.3
5.97
3.07
206
1-209
42.2
5.98
7.05
205
1-208
69.8
5.95
10.73
6.42
3.10
204
1-207
20.2
5.72
3.54
203
1-206
21.1
5.91
3.57
202
1-205
40.0
5.93
6.74
1-204
42.5
7.18
211
14.07
1-215
114.1
8.11
210
1-214
84.6
14.05
6.02

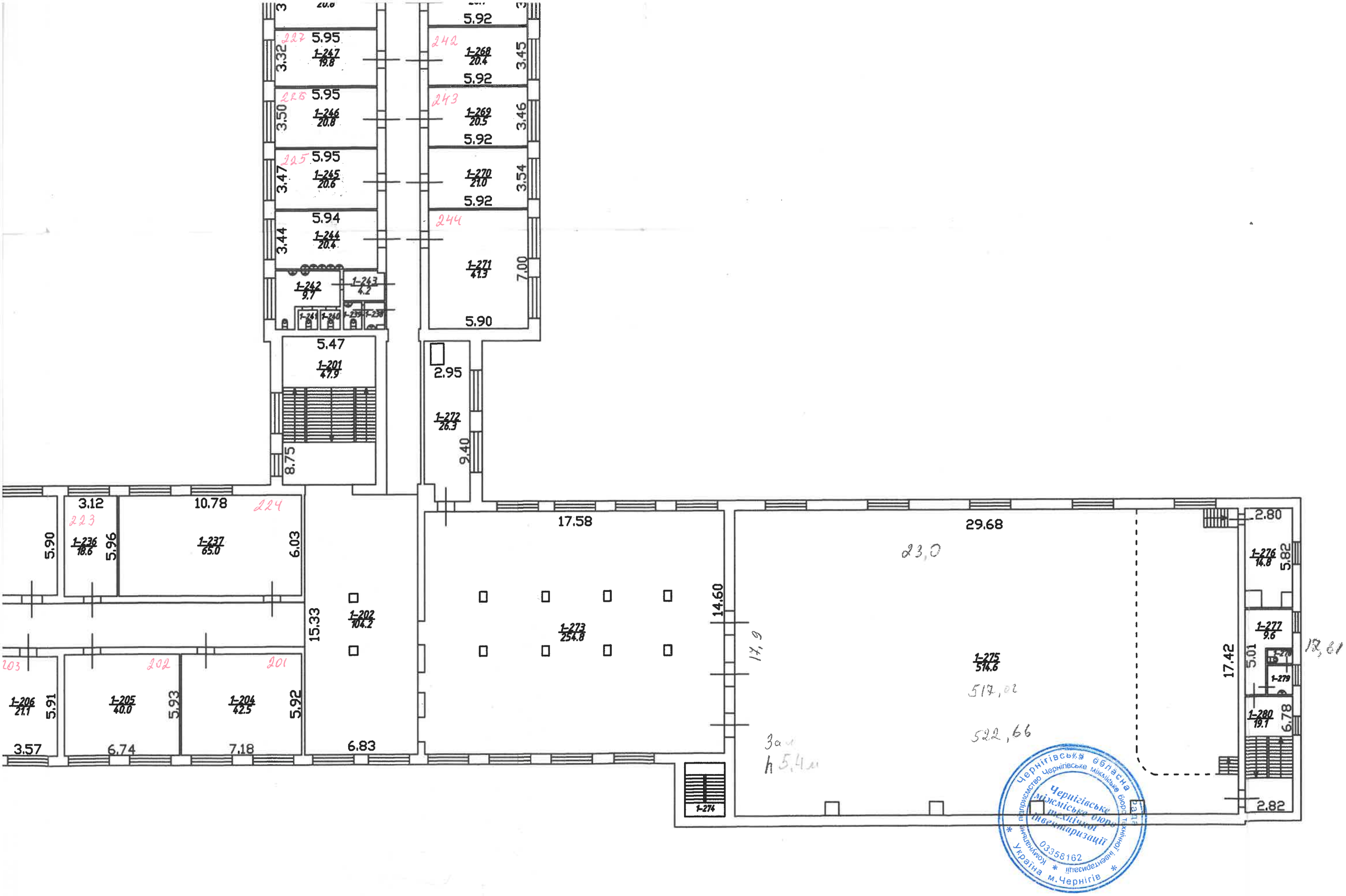

План склав Марченко Р.Г. та Супрун Н.О.
Перевірив Сівець Н.І. "15" 10 2010 р.

ЕКСПЛІКАЦІЯ

цень до плану поверхів виробничого будинку № 95 літер " А-4 "

вулиця (провулок, площа) вулиця Шевченко

місто (селище, село) Чернігів

4 000000 039860

2 эт

Літер	Поверхи	Номери виробничих	Номери приміщень	Призначення приміщеннь	Загальна площа приміщень(підрахована за формулами розрахунку	Площа приміщень			Площа літніх приміщень	Площа приміщень загального користування	Самочинно збудована , перебудована	Примітки
						Корисна(сума основної та допоміжної)	Основна	Допоміжна				
1	2	3	4	5	6	7	8	9	10	11	12	13
А-4	2	1	201	Маршові сходи	47,90			47,90				
			202	Вестибюль	104,20			104,20				
			203	Коридор	267,60			267,60				
			204	Аудиторія	42,50		42,50					
			205	Аудиторія	40,00		40,00					
			206	Кабінет	21,10		21,10					
			207	Кабінет	20,20		20,20					
			208	Кабінет	63,80		63,80					
			209	Кабінет	42,20		42,20					
			210	Лабораторія	18,30		18,30					
			211	Лабораторія	20,70		20,70					
			212	Кабінет	13,70		13,70					
			213	АТС	6,90		6,90					
			214	Аудиторія	84,60		84,60					
			215	Аудиторія	114,10		114,10					
			216	Кабінет	17,50		17,50					
			217	Кабінет	19,20		19,20					
			218	Кабінет	33,30		33,30					
			219	Вентиляційна	16,30			16,30				
			220	Кабінет	15,70		15,70					
			221	Коридор	6,00			6,00				
			222	Вентиляційна	9,10			9,10				
			223	Вентиляційна	2,80			2,80				
			224	Коридор	42,00			42,00				
			225	Майстерня	18,10		18,10					
			226	Маршові сходи	16,10			16,10				
			227	Туалет	1,70			1,70				
			228	Вмивальник	2,20			2,20				

Чернігівська обласна рада
Чернігівське міжміське бюро технічної інвентаризації
03355152
Україна м.Чернігів

			229	Туалет	15,70			15,70				
			230	Вмивальник	20,80			20,80				
			231	Лабораторія	64,00		64,00					
			232	Кабінет	21,30		21,30					
			233	Кабінет	19,60		19,60					
			234	Кабінет	64,10		64,10					
			235	Кабінет	62,60		62,60					
			236	Кабінет	18,60		18,60					
			237	Аудиторія	65,00		65,00					
			238	Вмивальник	1,80			1,80				
			239	Туалет	1,70			1,70				
			240	Туалет	1,30			1,30				
			241	Туалет	1,30			1,30				
			242	Вмивальник	9,70			9,70				
			243	Коридор	4,20			4,20				
			244	Вмивальник	20,40			20,40				
			245	Кабінет	20,60		20,60					
			246	Кабінет	20,80		20,80					
			247	Кабінет	19,80		19,80					
			248	Кабінет	20,80		20,80					
			249	Кабінет	20,60		20,60					
			250	Кабінет	41,10		41,10					
			251	Кабінет	20,30		20,30					
			252	Кабінет	22,60		22,60					
			253	Маршові сходи	16,00			16,00				
			254	Кабінет	23,30		23,30					
			255	Кабінет	23,60		23,60					
			256	Коридор	167,80			167,80				
			257	Архів	28,30		28,30					
			258	Кабінет	18,90		18,90					
			259	Кабінет	9,90		9,90					
			260	Кабінет	9,90		9,90					
			261	Кабінет	20,30		20,30					
			262	Кабінет	20,40		20,40					
			263	Кабінет	20,80		20,80					

Чернігівська обласна рада
Чернігівське міжміське бюро технічної інвентаризації
03355
Україна м.Чернігів

			264	Кабінет	20,40		20,40					
			265	Кабінет	20,00		20,00					
			266	Кабінет	18,10		18,10					
			267	Кабінет	20,70		20,70					
			268	Кабінет	20,40		20,40					
			269	Кабінет	20,50		20,50					
			270	Кабінет	21,00		21,00					
			271	Кабінет	41,30		41,30					
			272	Підсобне приміщення	26,30			26,30				
			273	Буфет	254,80		254,80					
			274	Маршові сходи	7,30			7,30				
			275	Актовий зал	514,60		514,60					
			276	Кабінет	14,80		14,80					
			277	Коридор	9,60			9,60				
			278	Туалет	1,10			1,10				
			279	Вмивальник	2,50			2,50				
			280	Маршові сходи	19,10			19,10				
				Разом по групі приміщень № 1	3078,20	3078,20	2235,70	842,50				
				Всього по поверху № 2	3078,20	3078,20	2235,70	842,50				

"15" 10 2010 р.

Виконав Марченко Р.Г. та Супрун Н.О.
/підпис, прізвище/

Перевірив Сівець Н.І.
/підпис, прізвище/

Чернігівська обласна рада
Чернігівське міжміське бюро технічної інвентаризації
03356192
Україна м. Чернігів

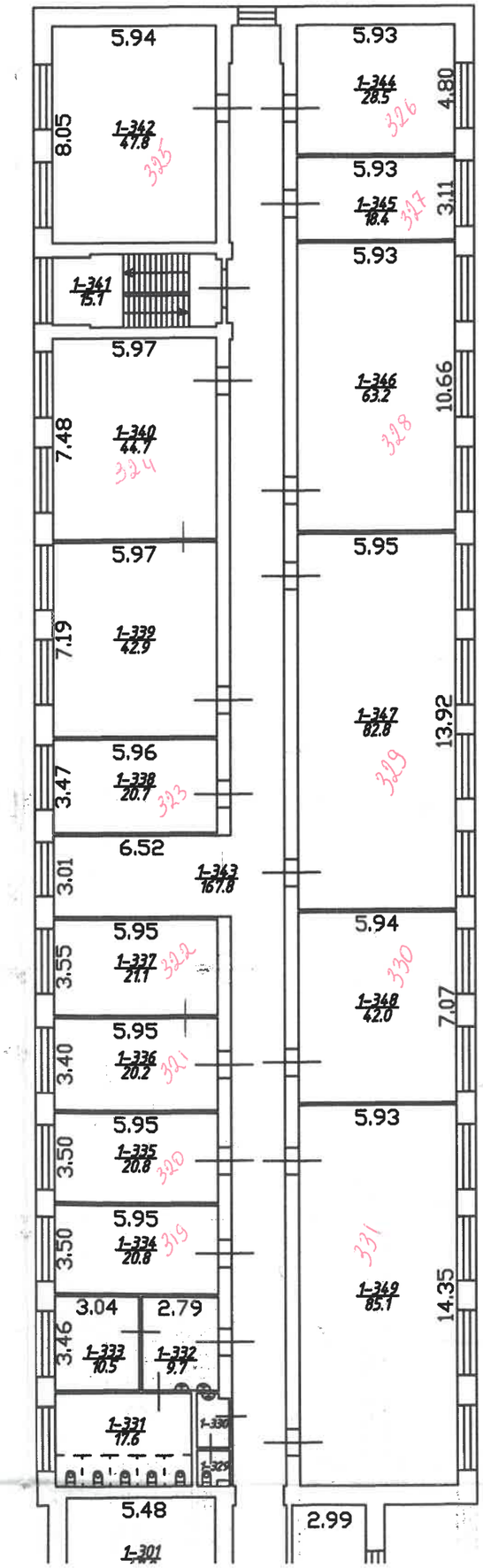
5.94
8.05
1-342
41.8
325
5.93
1-344
28.5
326
4.80
5.93
1-345
18.4
327
3.11
5.93
1-341
15.7
5.97
7.48
1-340
44.7
324
1-346
63.2
328
10.66
5.97
7.19
1-339
42.9
5.95
1-347
82.8
329
13.92
5.96
3.47
1-338
20.7
323
6.52
3.01
1-343
167.8
5.95
3.55
1-337
21.1
322
5.94
330
1-348
42.0
7.07
5.95
3.40
1-336
20.2
321
5.95
3.50
1-335
20.8
320
5.93
331
1-349
85.1
14.35
5.95
3.50
1-334
20.8
319
3.04
2.79
3.46
1-333
10.5
1-332
9.7
1-331
17.6
1-330
1-329
5.48
1-301
2.99

ПЛАН

на будівлю літер "А-4 "

по вулиці Шевченка

будівля № 95

місто(селище) Чернігів

квартал 313

поверх 3

Масштаб = 1: 200

1-314 33.7
1-315 34.8
1-316 16.7
1-319 16.3
1-317
1-318
1-320 20.8
1-321 42.4
1-322 21.1
1-323 42.7
1-324 42.6
1-325 21.7
1-326 43.2
1-327 19.1
1-328 65.0
1-313 20.9
1-303 255.4 - 20,6 = 234,8
1-311 40.6
1-310 42.3
1-309 20.4
1-308 83.8
1-307 21.0
1-306 86.1
1-305 40.3
1-304 42.5
1-312 204.4
5.62
5.80
3.48
7.05
3.50
2.99
7.12
7.10
3.67
3.22
7.17
3.17
10.80
6.00
6.00
5.98
6.02
6.02
6.53
6.00
6.00
5.92
20,6
6.48
6.02
6.02
7.56
2.76
2.95
7.73
14.52
14.09
14.51
5.92
6.00
5.87
6.00
6.00
6.00
6.00
6.00
6.86
7.05
3.48
13.97
3.50
14.35
6.72
7.08
311
312
313
314
315
316
317
308
307
306
305
304
303
302
301
309
310

План склав Марченко Р.Г. та Супрун Н.О.
Перевірив Сівець Н.І. "15" 10 2010 р.

ЕКСПЛІКАЦІЯ

цень до плану поверхів виробничого будинку № 95 літер " А-4 "
вулиця (провулок, площа) вулиця Шевченко
місто (селище, село) Чернігів

4 000000 039990

Літер	Поверхи	Номери виробничих	Номери приміщень	Призначення приміщеннь	Загальна площа приміщень(підрахована за формулами обрахунку	Площа приміщень			Площа літніх приміщень	Площа приміщень загального	Самочинно збудована , переобладнана	Примітки
						Корисна(сума основної та допоміжної)	Основна	Допоміжна				
1	2	3	4	5	6	7	8	9	10	11	12	13
А-4	3	1	301	Маршові сходи	47,80			47,80				
			302	Вестибюль	103,70			103,70				
			303	Коридор	255,40			255,40				
			304	Кабінет	42,50		42,50					
			305	Кабінет	40,30		40,30					
			306	Лабораторія	86,10		86,10					
			307	Кабінет	21,00		21,00					
			308	Лабораторія	83,80		83,80					
			309	Майстерня	20,40		20,40					
			310	Лабораторія	42,30		42,30					
			311	Лабораторія	40,60		40,60					
			312	Аудиторія	204,40		204,40					
			313	Кабінет	20,90		20,90					
			314	Лабораторія	33,70		33,70					
			315	Кабінет	34,80		34,80					
			316	Маршові сходи	16,10			16,10				
			317	Туалет	1,90			1,90				
			318	Вмивальник	2,20			2,20				
			319	Туалет	16,30			16,30				
			320	Вмивальник	20,80			20,80				
			321	Аудиторія	42,40		42,40					
			322	Кабінет	21,10		21,10					
			323	Лабораторія	42,70		42,70					
			324	Лабораторія	42,60		42,60					
			325	Кабінет	21,70		21,70					
			326	Кабінет	43,20		43,20					
			327	Кабінет	19,10		19,10					
			328	Аудиторія	65,00		65,00					

Чернігівське міжміське бюро технічної інвентаризації 03358182 м.Чернігів

			329	Туалет	1,60			1,60				
			330	Вмивальник	2,30			2,30				
			331	Туалет	17,60			17,60				
			332	Вмивальник	9,70			9,70				
			333	Кладова	10,50			10,50				
			334	Роздягальня	20,80			20,80				
			335	Аудиторія	20,80		20,80					
			336	Кабінет	20,20		20,20					
			337	Кабінет	21,10		21,10					
			338	Кабінет	20,70		20,70					
			339	Кабінет	42,90		42,90					
			340	Кабінет	44,70		44,70					
			341	Маршові сходи	15,10			15,10				
			342	Аудиторія	47,80		47,80					
			343	Коридор	167,80			167,80				
			344	Кабінет	28,50		28,50					
			345	Кабінет	18,40		18,40					
			346	Кабінет	63,20		63,20					
			347	Аудиторія	82,80		82,80					
			348	Лабораторія	42,00		42,00					
			349	Аудиторія	85,10		85,10					
			350	Аудиторія	27,70		27,70					
			351	Аудиторія	206,00		206,00					
			352	Коридор	8,40			8,40				
			353	Кладова	7,80			7,80				
			354	Кабінет	17,30		17,30					
			355	Коридор	3,00			3,00				
			356	Кладова	4,10			4,10				
			357	Коридор	3,40			3,40				
			358	Коридор	3,90			3,90				
			359	Маршові сходи	7,30			7,30				
			360	Кабинет	14,80		14,80					
			361	Кабинет	14,20		14,20					
			362	Маршові сходи	19,40			19,40				
				Разом по групі приміщень № 1	2553,70	2553,70	1786,80	766,90				

Чернігівська обласна рада
Чернігівське міжміське бюро технічної інвентаризації
03358182
Україна м. Чернігів

				Всього по поверху № 3	2553,70	2553,70	1786,80	766,90				

" 15 " 10 2010 р.

Виконав Марченко Р.Г. та Супрун Н.О.
/підпис, прізвище/

Перевірив Сівець Н.І.
/підпис, прізвище/

Чернігівська обласна Рада
Чернігівське міжміське бюро технічної інвентаризації
03358162
Україна м.Чернігів

ПЛАН

на будівлю літер "А-4 "

о вулиці Шевченка будівля № 95

істо(селище) Чернігів квартал 313

оверх 4 Масштаб = 1: 200

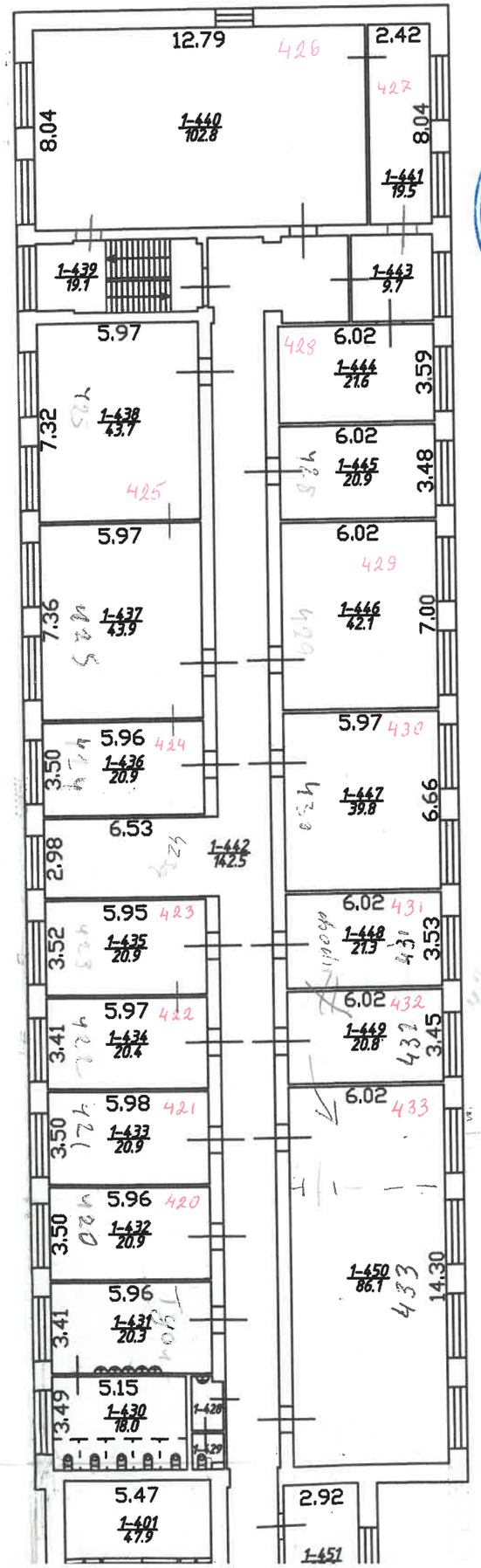

Чернігівська обласна рада
Чернігівське міжміське бюро технічної інвентаризації
Чернігівське міжміське бюро технічної інвентаризації
03358162
Україна м.Чернігів

ПЛАН

на будівлю літер "А-4 "

по вулиці Шевченка будівля № 95

місто(селище) Чернігів квартал 313

поверх 4 Масштаб = 1: 200

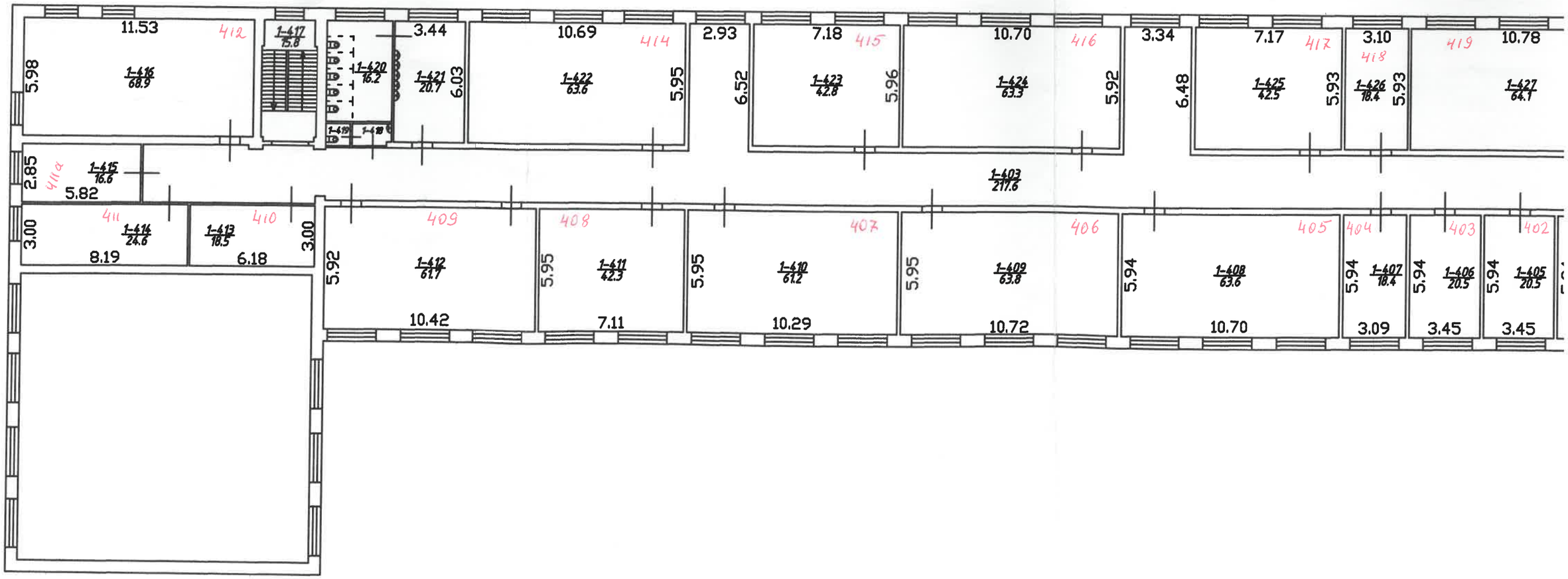
11.53
412
1-416
68.9
5.98
1-417
15.8
1-420
16.2
3.44
1-421
20.7
6.03
10.69
414
1-422
63.6
5.95
2.93
7.18
415
1-423
42.8
5.96
6.52
10.70
416
1-424
63.3
5.92
3.34
7.17
417
1-425
42.5
5.93
3.10
418
1-426
18.4
5.93
419
10.78
1-427
64.1
1-419
1-418
2.85
411a
1-415
16.6
5.82
1-403
217.6
3.00
411
1-414
24.6
8.19
1-413
18.5
410
6.18
3.00
409
5.92
1-412
61.7
10.42
408
5.95
1-411
42.3
7.11
407
5.95
1-410
61.2
10.29
406
5.95
1-409
63.8
10.72
405
5.94
1-408
63.6
10.70
404
5.94
1-407
18.4
3.09
403
5.94
1-406
20.5
3.45
402
5.94
1-405
20.5
3.45

План склав Марченко Р.Г. та Супрун Н.О.
Перевірив Сівець Н.І. "15" 10 2010 р.

ЕКСПЛІКАЦІЯ

ень до плану поверхів виробничого будинку № 95 літер " А-4 "

вулиця (провулок, площа) вулиця Шевченко

місто (селище, село) Чернігів

4 000000 040163

Поверхи	Номери виробничих	Номери приміщень	Призначення приміщеннь	Загальна площа приміщень(підрахована за формулами	Площа приміщень			Площа літніх приміщень	Площа приміщень загального	Самочинно збудована , перебудована	Примітки
					Корисна(сума основної та допоміжної)	Основна	Допоміжна				
2	3	4	5	6	7	8	9	10	11	12	13
4	1	401	Маршові сходи	47,90			47,90				
		402	Вестибюль	102,80			102,80				
		403	Коридор	217,60			217,60				
		404	Кабінет	21,00		21,00					
		405	Кабінет	20,50		20,50					
		406	Кабінет	20,50		20,50					
		407	Кабінет	18,40		18,40					
		408	Аудитория	63,60		63,60					
		409	Аудитория	63,80		63,80					
		410	Аудитория	61,20		61,20					
		411	Аудитория	42,30		42,30					
		412	Кабінет	61,70		61,70					
		413	Кладова	18,50			18,50				
		414	Кабінет	24,60		24,60					
		415	Аудиторія	16,60		16,60					
		416	Аудиторія	68,90		68,90					
		417	Маршові сходи	15,80			15,80				
		418	Вмивальник	2,20			2,20				
		419	Туалет	1,20			1,20				
		420	Туалет	16,20			16,20				
		421	Вмивальник	20,70			20,70				
		422	Аудиторія	63,60		63,60					
		423	Аудиторія	42,80		42,80					
		424	Аудиторія	63,30		63,30					
		425	Аудиторія	42,50		42,50					
		426	Аудиторія	18,40		18,40					
		427	Аудиторія	64,10		64,10					
		428	Вмивальник	1,90			1,90				

Чернігівська обласна рада Чернігівське міжміське бюро технічної інвентаризації Комунальне підприємство Чернігівське міжміське бюро технічної інвентаризації 03356102 Україна м. Чернігів

			429	Туалет	1,10			1,10					
			430	Туалет	18,00			18,00					
			431	Вмивальник	20,30			20,30					
			432	Кабінет	20,90		20,90						
			433	Кабінет	20,90		20,90						
			434	Кабінет	20,40		20,40						
			435	Кабінет	20,90		20,90						
			436	Лабораторія	20,90		20,90						
			437	Лабораторія	43,90		43,90						
			438	Лабораторія	43,70		43,70						
			439	Маршові сходи	19,10			19,10					
			440	Аудиторія	102,80		102,80						
			441	Лабораторія	19,50		19,50						
			442	Коридор	142,50			142,50					
			443	Кабінет	21,60		21,60						
			444	Коридор	9,70			9,70					
			445	Лаборатория	20,90		20,90						
			446	Лаборатория	42,10		42,10						
			447	Лаборатория	39,80		39,80						
			448	Лаборатория	21,30		21,30						
			449	Лаборатория	20,80		20,80						
			450	Лаборатория	86,10		86,10						
			451	Лаборатория	27,00		27,00						
			452	Кабінет	15,50		15,50						
			453	Кабінет	15,80		15,80						
			454	Підсобне приміщення	5,00			5,00					
			455	Коридор	2,30			2,30					
			456	Коридор	5,50			5,50					
				Разом по групі приміщень № 1	2070,90	2070,90	1402,60	668,30					
				Всього по поверху № 4	2070,90	2070,90	1402,60	668,30					
				Всього по будинку	11623,60	11623,60	7908,80	3714,80					

"15" 10 2010 р.

Виконав Марченко Р.Г. та Супрун Н.О.

/підпис, прізвище/

Перевірив Сівець Н.І.
/підпис, прізвище/

Чернігівська обласна рада
Чернігівське міжміське бюро технічної інвентаризації
03358182
Україна м.Чернігів

Продовження додатка 1.10

Технічний опис конструктивних елементів будинку, визначення зносу

	Найменування конструктивних елементів	Загальний опис основних елементів будинку (матеріал, конструкція, оздоблення, система тощо)	Опис технічного стану	Питома вага в % від будинку	Поправки до питомої ваги в %	Питома вага з поправкою	% зносу	Середній % зносу
1	2	3	4	5	6	7	8	9
1	Фундаменти та цоколь	3/5 блоки						
2	Стіни: а) без оздоблення; б) внут. оздоблення; в) зовнішн. оздоблення	цегляні						
3	Перегородки: а) без оздоблення; б) з оздобленням	цегляні						
4	Міжповерхові перекриття (балки, панелі, плити, заповнення, підшиття, штукатурка)	1/5 плити						
5	Підлога	дев'яні, лінолеум лінол. плитка, паркет						
6	Дах (горищний, суміщений): а) крокви і обрешетування; б) покрівля	суміщений з руберойд.						
7	Прорізи вікна двері	дев'яні дитові						
8	Сходи	3/5						
9	Опалення	1 дане						
10	Сантехустаткування	електр; водопр.; каналі.						
			Усього:	100				

Технічний опис підвалів, надбудов, прибудов

$\frac{(гр9)*100}{(гр9)}$ =%

Літер за планом	Найменування	вага	Фунда-	Пит. вага	Стіни	Пит. вага	Пере-городки	Пит. вага	Пере-криття	Пит. вага	Підлоги	Пит. вага	Дах	Пит. вага	Прорізи	Пит. вага	Опалення	Пит. вага	Поправки до вартості м³	% зносу
	гаражі				цегляні															

"15" 10 2019 р.

Виконав Шарченко Р.Г.
/підпис, прізвище/

Перевірив Сівець Н.У.
/підпис, прізвище/

Сугрун Н.О.